

Simbología

<p>Básica</p> <p>Núcleos poblacionales</p> <ul style="list-style-type: none"> ○ Ciudad de Uruapan ■ Tenencia municipal ● Localidades rurales 	<p>Vías de comunicación</p> <ul style="list-style-type: none"> — Caminos — Municipal — Estatal — Federal — Vialidades principales 	<p>Infraestructura</p> <ul style="list-style-type: none"> ✈ Aeropuerto 	<p>Rasgos hidrográficos</p> <ul style="list-style-type: none"> — Corriente de agua intermitente — Corriente de agua perenne — Cuerpos de agua — Humedal (zona inundable) 	<p>Elevaciones</p> <ul style="list-style-type: none"> ▲ Cerro ▲ Volcán <p>Límites municipales</p> <ul style="list-style-type: none"> ○ Uruapan ○ Otros
---	---	--	---	--

Temática

<ul style="list-style-type: none"> — Corredor industrial — Red primaria — Red primaria propuesta — Red secundaria — Red secundaria propuesta — Carretera primaria propuesta — Carretera secundaria propuesta — Caminos a mejorar 	<p>Zonificación primaria</p> <ul style="list-style-type: none"> ■ No urbanizable ■ Urbanizable ■ Urbanizado ○ Localidades con más de 2,000 habitantes ■ Centro de población
--	---

Lic. Carlos Alberto Manzo Rodríguez
Presidente Municipal

Cit. Hilda Flor del Campo Maldonado Medina
Síndica Municipal

Lic. Olga Yulisssha Alonso Fabián
Regidora Titular de la Comisión de Planeación, Programación y Desarrollo Sostenible

Lic. Arturo Ramírez Rivas
Secretario del H. Ayuntamiento

Ing. Jorge Francisco Luna Cendejas
Director del Instituto Municipal de Planeación de Uruapan

Mtro. Edgar García Álvarez
Secretario de Desarrollo Urbano y Medio Ambiente

Macrolocalización

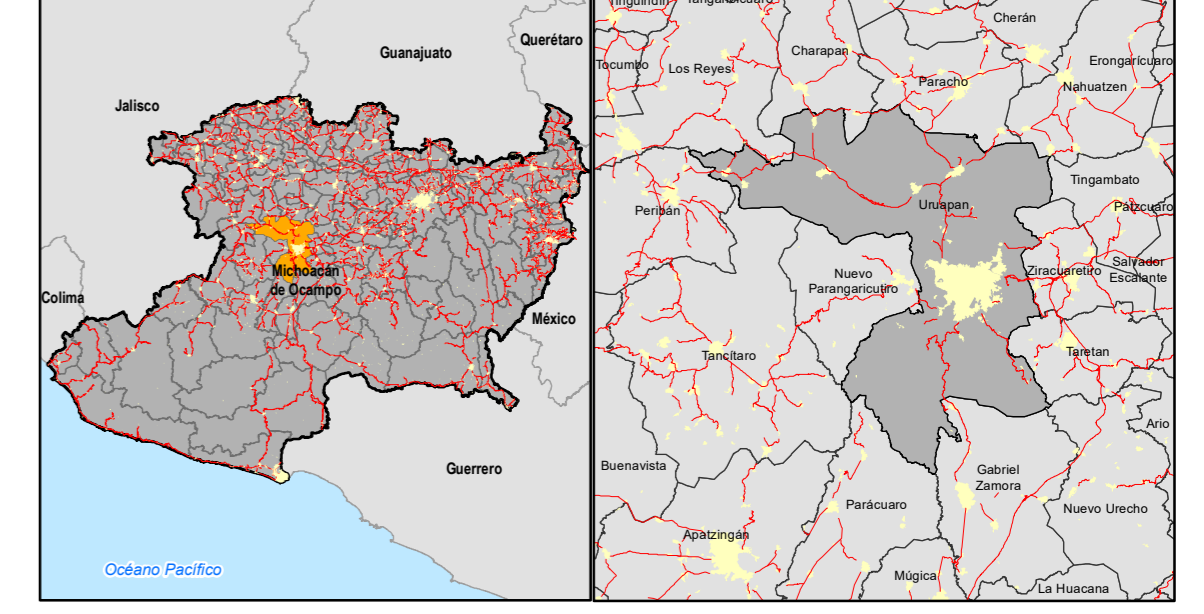

Especificaciones cartográficas

Proyección UTM
Datum WGS84
Zona 13 N
(EPSG: 32613)

1:85,000

Fuentes
Datos vectoriales: INEGI 1:50,000 y Sistema de Información Geográfica y Estadística de Uruapan (SIGEU) a cargo del IMPLAN.

ESTRATEGÍA VIAL MUNICIPAL

Clave
EVM

