

Simbología

Básica		Infraestructura		Elevaciones	
	Ciudad de Uruapan		Aeropuerto		Cerro
	Tenencia municipal		Corriente de agua intermitente		Volcán
	Localidades rurales		Corriente de agua perenne		Límites municipales
	Vías de comunicación		Cuerpos de agua		Uruapan
	Municipal		Humedal (zona inundable)		Otros
	Estatad				
	Federal				
	Vialidades principales				

Temática

Zonificación secundaria		Etapas de crecimiento	
	Actividades agrologísticas (AL)		1a
	Aprovechamiento agrícola (AG)		2a
	Aprovechamiento sustentable (AS)		Localidades con más de 2,000 habitantes
	Conservación natural (CN)		Centro de población
	Equipamiento (EQ)		Zonas de invasión en ANP
	Equipamiento con valor ambiental (EV)		
	Equipamiento especial (EE)		
	Restauración ecológica (RE)		
	Usos mixtos densidad alta (MA)		
	Usos mixtos densidad media (MM)		
	Usos mixtos densidad baja (MB)		

H. AYUNTAMIENTO

Lic. Carlos Alberto Manzo Rodríguez
Presidente Municipal

Cit. Hilda Flor del Campo Maldonado Medina
Síndica Municipal

Lic. Olga Yulishsa Alonso Fabián
Regidora Titular de la Comisión de Planeación, Programación y Desarrollo Sostenible

Lic. Arturo Ramírez Rivas
Secretario del H. Ayuntamiento

Ing. Jorge Francisco Luna Cendejas
Director del Instituto Municipal de Planeación de Uruapan

Mtro. Edgar García Álvarez
Secretario de Desarrollo Urbano y Medio Ambiente

Macrolocalización

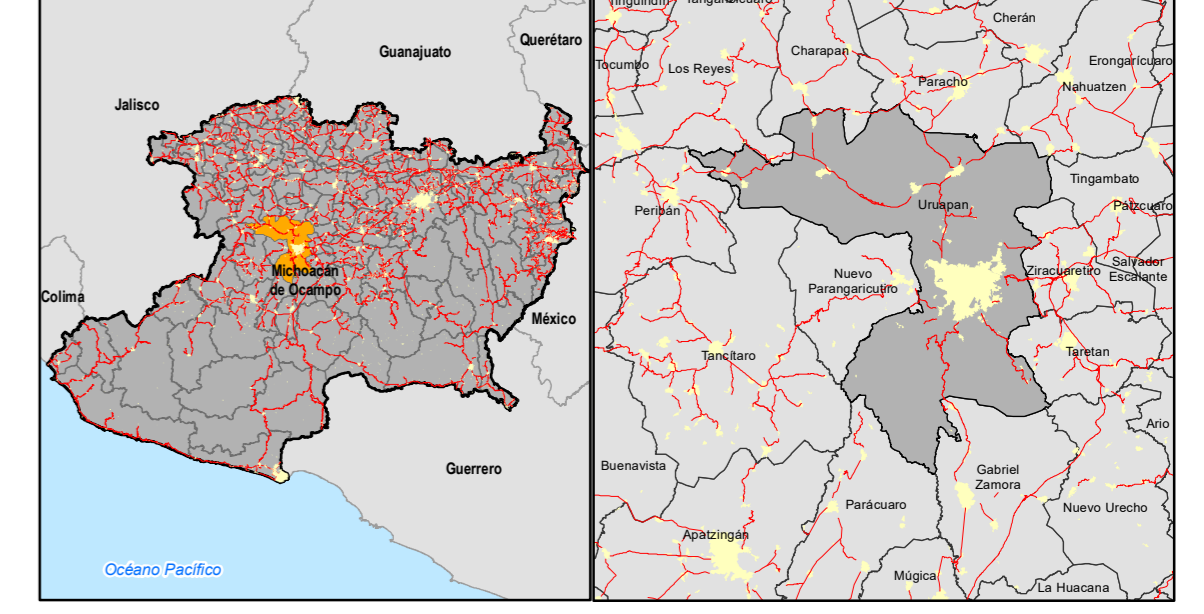

Especificaciones cartográficas

Proyección UTM
Datum WGS84
Zona 13 N
(EPSG: 32613)

1:85,000

0 5 10 km

Fuentes
Datos vectoriales: INEGI 1:50,000 y Sistema de Información Geográfica y Estadística de Uruapan (SIGEU) a cargo del IMPLAN.

Título

ZONIFICACIÓN SECUNDARIA MUNICIPAL

Clave

ZSM